

## II Triatlo Dia do Trabalhador 2013 – Cadetes e Juvenis

**1** - Chegada/Partida   **2** - Parque de transição

Percurso: Natação (1 volta de 300 metros)

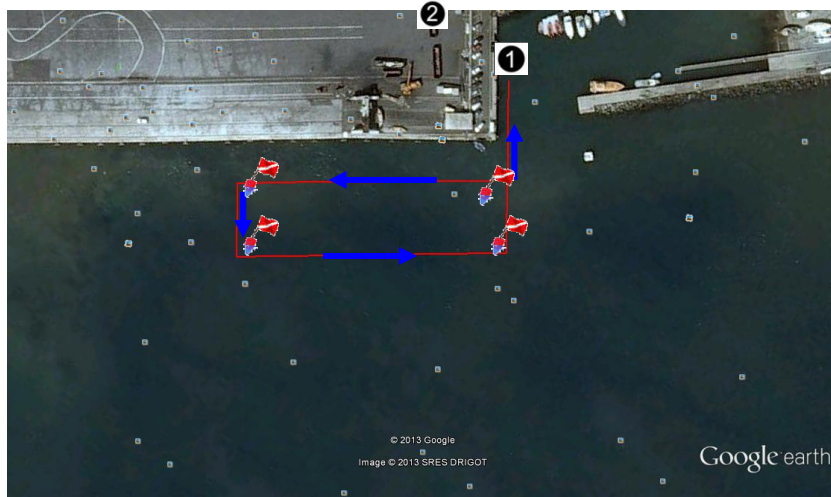

Percurso: Ciclismo (3 voltas de 2500 metros)

a) Verificar fim do Anexo para vista mais pormenorizada da partida e início de ciclismo

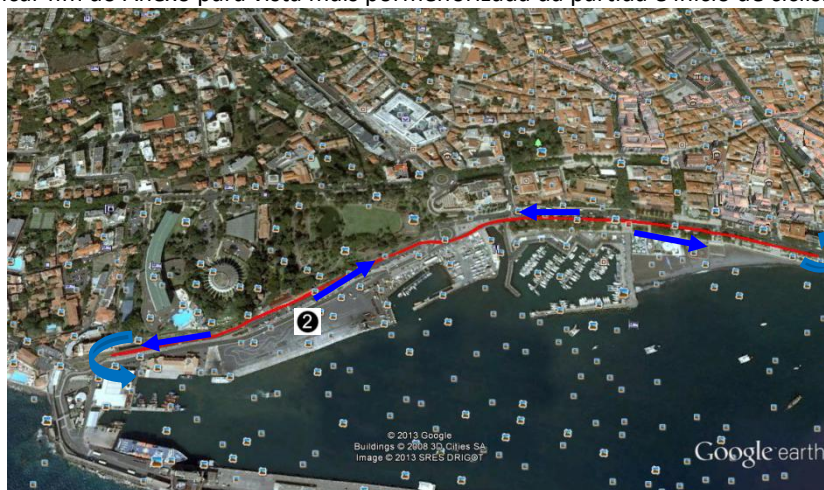

Percurso: Atletismo (2 voltas de 1000 metros)



## II Triatlo Dia do Trabalhador 2013 – Iniciados

① - Chegada/Partida ② - Parque de transição

Percurso: Natação (1 volta de 200 metros)

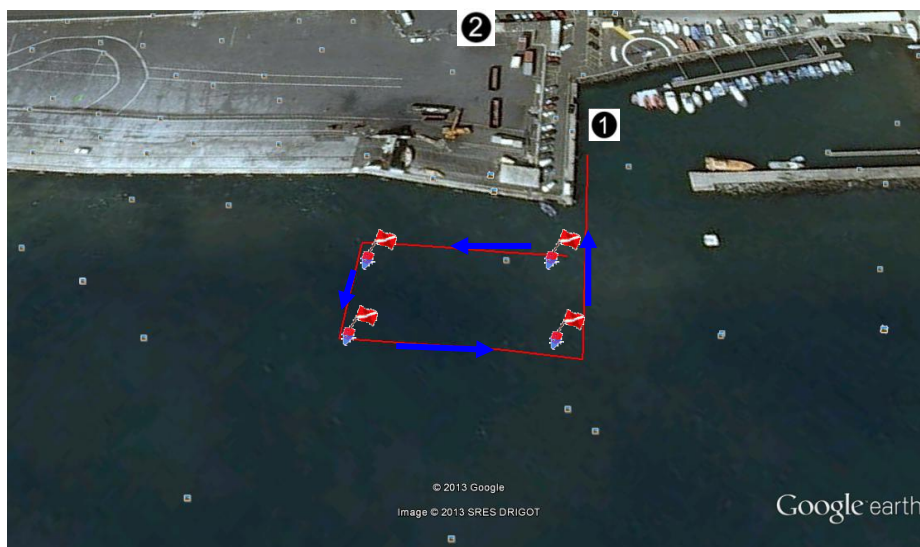

Percurso: Ciclismo (2 voltas de 2000 metros)

a) Verificar fim do Anexo para vista mais pormenorizada da partida e início de ciclismo



Percurso: Atletismo (1 voltas de 1000 metros)



## II Triatlo Dia do Trabalhador 2013 – Infantis

**1** - Chegada/Partida **2** - Parque de transição

Percurso: Natação (1 volta de 100 metros)



Percurso: Ciclismo (1 voltas de 2000 metros)

a) Verificar fim do Anexo para vista mais pormenorizada da partida e início de ciclismo

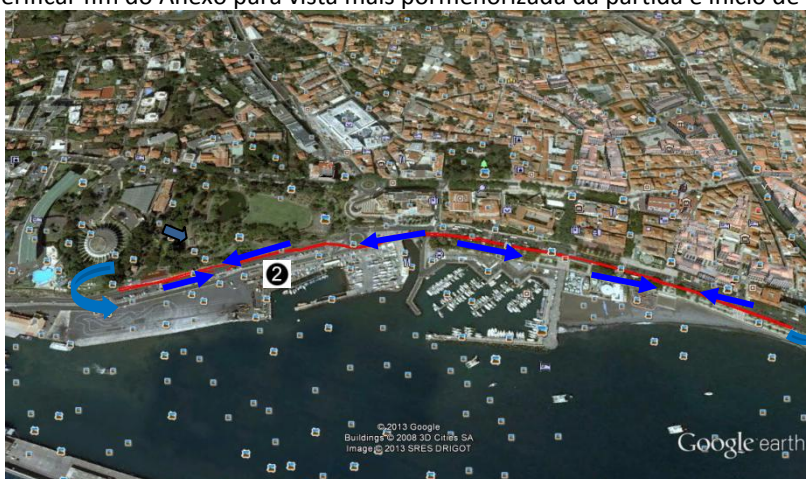

Percurso: Atletismo (1 Volta de 800 metros)



## II Triatlo Dia do Trabalhador 2013 - Benjamins

① - Chegada/Partida      ② - Parque de transição

Percurso: Natação (1 volta de 50 metros)



Percurso: Ciclismo (1 volta de 1000 metros)

a) Verificar fim do Anexo para vista mais pormenorizada da partida e início de ciclismo

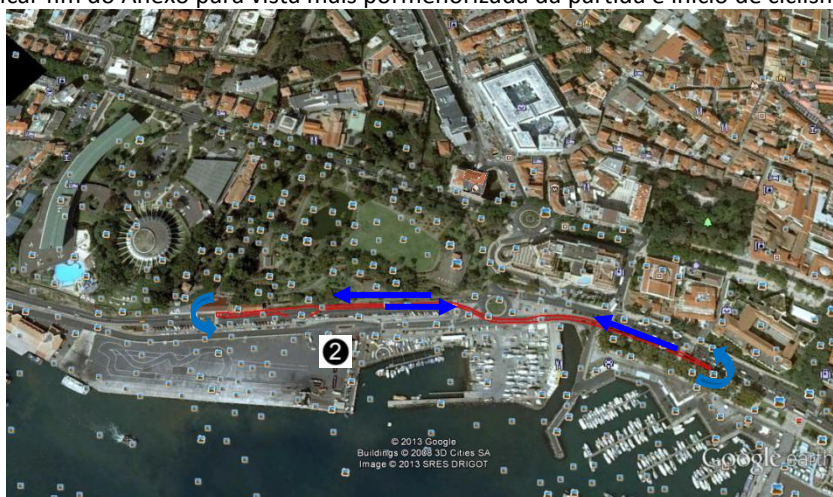

Percurso: Atletismo (1 volta de 400 metros)

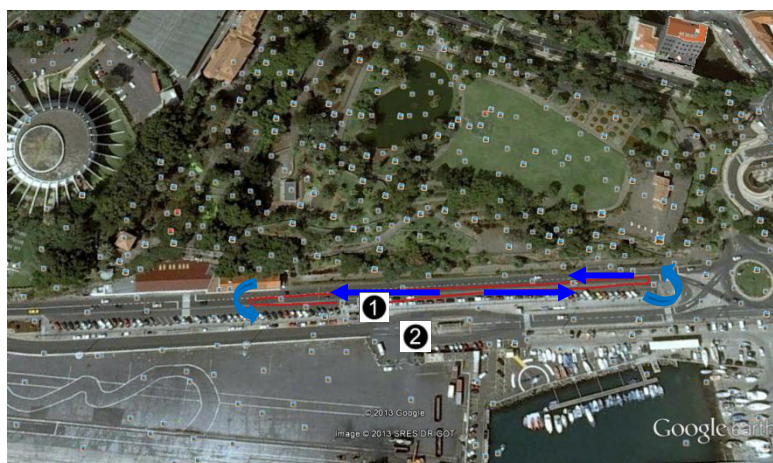

## Início e chegada do Ciclismo



Devido às restrições que nos dias de hoje existem devido às obras de caráter público, sentiu-se a necessidade de adaptarmos o percurso este ano. Como é visível através da imagem no percurso de ciclismo existirá algumas condicionantes, sendo que na realização das voltas deverão seguir a linha amarela mantendo-se dentro do percurso, no caso da última volta seguirão a linha verde. De referir que este desvio para o parque de transição irá interferir no percurso de corrida, por isso pedimos alguma precaução nesta fase.